

第 22 回 レディス レインボーカップテニス2015徳島大会

主催：生活協同組合コープこうべ協同学苑

共催：京都生活協同組合 生活協同組合コープしが

市民生活協同組合ならコープ 生活協同組合ひろしま

主管：日本女子テニス連盟 徳島県支部

協力：(株)ダンロップスポーツマーケティング

コカ・コーラウエスト(株)

日時：平成 27 年 10 月 14 日(水) 予備日 10 月 15 日(木)

受付締切 8 時 55 分 開会式 9 時～

場所：大神子病院しあわせの里テニスセンター

<予備日>大神子病院しあわせの里テニスセンター

種別及び参加資格

種別	女子ダブルス			
クラス	シニアクラス	A 級	B 級	C 級
参加資格	50 歳以上	25 歳以上		学生不可
予選大会が行われる各府県に住居する人でコープの組合員もしくは女子連の会員であること。詳細は別紙第 22 回レインボーカップテニス 2015 参照				

※ シニアクラスは昭和 40 年 12 月末日以前に出生の方。

※ A 級決勝大会出場者は次年度出場不可。2 年目からはペアを替えて出場可。

※ 但し、シニアクラスの前年度決勝大会出場者で同じペアであっても、本年度に A 級に参加する場合は出場可。

※ 各クラスとも決勝大会出場可能な方。

☆ 試合方法：1 セットマッチ(6 オールタイブレイク7ポイント)

☆ 服装：テニスウェア・テニスシューズ着用のこと(シニアクラスのみ長ズボン可)

☆ 参加費：1 組 4000 円 当日持参(コープ組合員もしくは女子連に加入のこと)

☆ 申込期間： 9 月 9 日(水) ～ 9 月 24 日(木) 必着

☆ 申込先： 申込書の郵送 〒779-3117 徳島市国府町日開 102-2 坂東 久美子 宛 または、
女子連徳島支部へメール jltf.tokushima@docomo.ne.jp (2 日以内に申込受付の返信がない場合は、
ご連絡ください。TEL 080-2985-5399) のどちらかで、お申込みください。

※クラス名・女子連所属クラブ名もしくは組合 No.・住所・生年月日・TEL・昨年度大会成績を明記してください。

☆ ドロー会議：9 月 30 日(水) 10 時～ (大神子会議室)

☆ 締切後の出場辞退はエントリー代を徴収します。

☆ 本要項は天候などやむを得ない事情により変更されることがあります。

☆ すべてのプレーヤーを公平に扱います。

☆ 「テニスルールブック 2015」に準じます。

★ 決勝大会 ★

期日 平成 27 年 11 月 4 日(水) ～ 5 日(木)

会場 ブルボン ビーンズドーム(兵庫県三木総合防災公園 屋内テニス場)

決勝大会出場者は交通費その他、個人負担金 1 人 18000 円前後(女子連会員の場合)

必要です。その詳細は別紙第 22 回レインボーカップテニス 2015 参照

これによって得た個人情報は大会目的以外には使用致しません

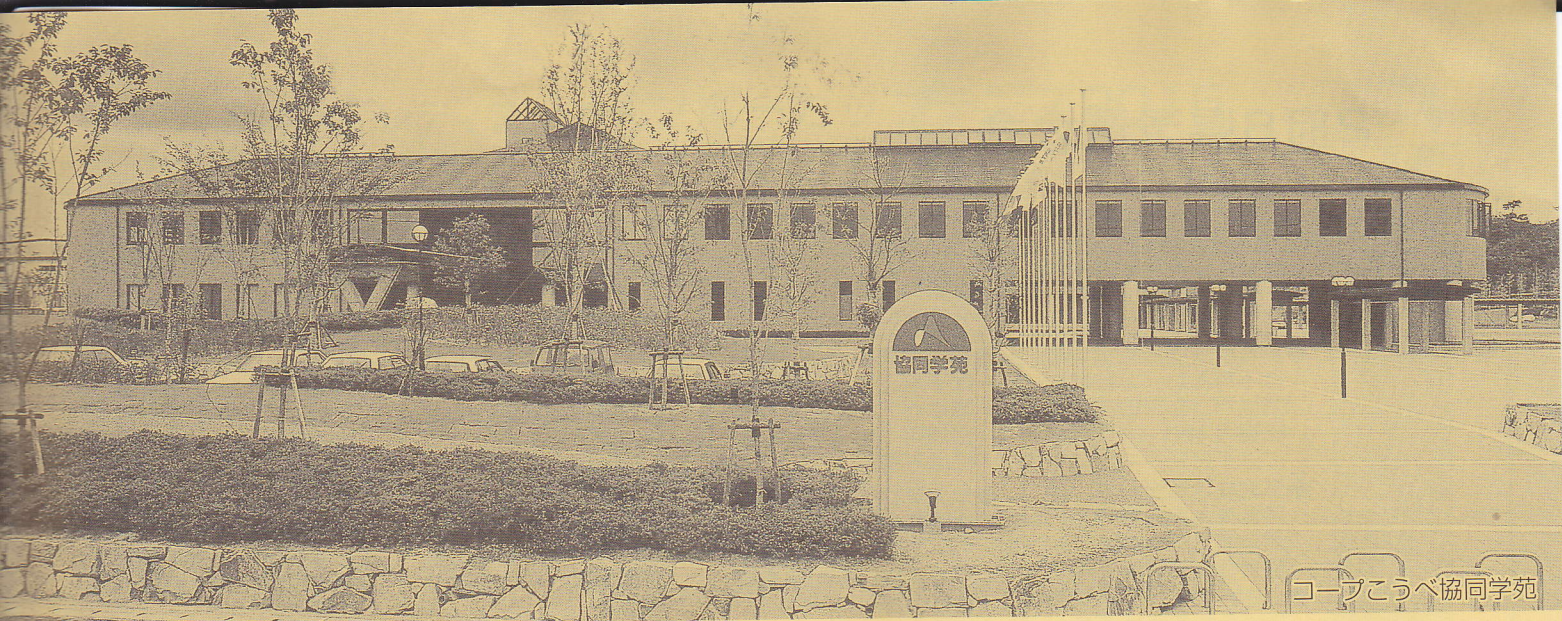

コープこうべ協同学苑

2015 第22回 レadies レインボーカップテニス

府県大会募集要項

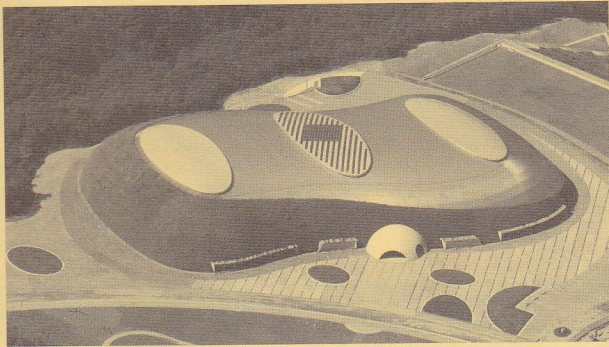

決勝大会会場：ブルボン ビーンズドーム



昨年度の団体優勝チーム〔京都府〕の皆さん

主催 生活協同組合コープこうべ協同学苑

共催 京都生活協同組合
生活協同組合コープしが
市民生活協同組合ならコープ
生活協同組合ひろしま

主管 日本女子テニス連盟各府県支部

協力 (株)ダンロップスポーツマーケティング
コカ・コーラウエスト(株)



**コープこうべ
協同学苑**

〒673-0592
三木市志染町青山7丁目1-4
TEL. (0794) 85-5500
FAX. (0794) 85-5528

第22回 レディス レインボーカップテニス2015

(開催日程順)

府県名	開催日	会場名・所在地	申込先	申込締切日	申込方法・参加料(消費税込み)	レインボーカップ代表窓口
大阪府	9/28(月) 9/29(火) 9/30(水) 予備日 10/1(木)	マリンテニスパーク北村 〒551-0032 大阪市大正区北村3-3-70 TEL.06-6555-6161	《A・B・シニア級》 〒553-0006 大阪市福島区吉野1-16-11-803 高木 孝子 TEL.06-6195-8783 携帯.090-1712-0479 《C級》 〒563-0104 豊能郡豊野町光風台3-3-11 霧井 直美 TEL.072-738-5052 携帯.090-4303-0910	8/11(火) 消印有効	振込先 郵便局 口座番号 00900-3-278776 JLTF大阪府支部 参加料 1組 4,500円 ※備考欄にレインボーカップと選手名、クラスを必ず記入。 ※振込み控え添付のこと。コピー可。 ※ファックスでは受付しません。 ※仮ドローが必要な方は、参加クラスを明記の上92円切手を貼った返信用封筒を入れて申し込んでください。	日本女子テニス連盟 大阪府支部 川本 菊枝 〒594-1153 和泉市青葉台1-18-11 TEL.0725-55-0574 携帯.090-3990-1257
広島県	9/28(月) 9/29(火) 9/30(水) 10/1(木)	広島広域公園テニスコート 〒731-3167 広島市安佐南区大塚西5丁目2-1 TEL.082-848-9540	〒730-8691 広島中央郵便局私書箱181号 JLTF広島県支部 レディスレインボーカップテニス2015係	8/19(火) 必着	所定の申込書、参加料の振込み控え(クラブ名、申込数記入)を同封の上、私書箱へ郵送。ドロー送付希望のクラブは、郵送用封筒(長3、宛先記入、92円切手貼付)を同封する。 振込先 ゆうちょ銀行 記号15180 番号19439661 JLTF広島県支部 山口一代 参加料 1組 4,500円	日本女子テニス連盟 広島県支部 湯出原 由美 【連絡先】 女子連携帯1号 TEL.090-8061-0350 jltf-hiroshima-joshiren @softbank.ne.jp
京都府	9/29(火) 9/30(水) 予備日 10/1(木)	山城総合運動公園テニスコート 〒611-0031 宇治市広野町八軒屋谷1 TEL.0774-24-1313	〒610-1112 京都市西京区大枝北福西町2-6-4 吉岡 さゆり TEL.075-331-1037 JLTF京都府支部	8/13(木) 必着	振込先 郵便口座番号 00990-1-280268 京都女子テニス連盟 参加料 1組 4,500円 ※振込用紙の通信欄にレインボーカップ・参加クラス・選手名を明記してください。 ※申込用紙に必要事項を記入し、振込用紙の控え(コピー可)を貼って郵送してください。 ※仮ドローが必要な方は返信用封筒(120×235)に92円切手を貼って同封してください。	JLTF京都府支部 吉岡 さゆり TEL.075-331-1037 sayuri1115@gmail.com
岡山県	9/30(水) 10/1(木) 予備日 10/2(金) 10/9(金)	浦安総合公園テニスコート 〒702-8024 岡山市南区浦安南町493-2 TEL.086-264-8104	〒700-0063 岡山市北区大安寺東町14-16 石原 房枝 TEL・FAX.086-254-1482	8/25(火) 必着	郵送(仮ドロー希望者は返信用封筒を同封) 参加料 会員 1人 2,000円 会員外 1人 3,000円 (三井生協、岡山市市民生協組合員)	〒700-0063 岡山市北区大安寺東町14-16 石原 房枝 TEL・FAX.086-254-1482
滋賀県	10/1(木) 10/2(金)	滋賀県立彦根総合運動場 〒522-0002 彦根市松原町3028 TEL.0748-23-4911	〒520-3234 湖南市中央5丁目15-2 今本 育子 (振込み控えと共に申込書を郵送)	8/25(火) 必着	振込先 郵便口座番号 記号14600 番号12349931 JLTF滋賀県支部 エントリーフィー係 参加料 1組 4,000円	日本女子テニス連盟 滋賀県支部 今本 育子 〒520-3234 湖南市中央5丁目15-2 TEL.0748-72-9247 shigatennis@gmail.com
和歌山県	10/13(火) 予備日 10/15(木)	和歌山市民テニスコート 〒640-8421 和歌山市松江775-1 TEL.073-452-0997	〒649-6333 和歌山市永穂313 宮崎 多恵 方 JLTF和歌山県支部	9/25(金) 必着	現金書留又は銀行振込 振込先 紀陽銀行屋形支店 普通預金 417470 JLTF和歌山県支部 参加料 1組 4,000円	日本女子テニス連盟 和歌山県支部 〒649-6333 和歌山市永穂313 宮崎 多恵 TEL.073-461-3629 携帯.090-8793-4054
奈良県	10/13(火) 10/14(水) 10/15(木) 予備日 10/16(金)	まほろば健康パーク (旧浄化センターテニスコート) 〒639-1126 大和郡山宮堂町310 TEL.0743-59-1725	〒630-0222 生駒市荻分町1388-87 奈良県支部 レディスレインボーカップテニス係 三好玲子宛 (振込用紙を添えて申込書を郵送) TEL.0743-77-6400	9/16(水)	所定の申込書、参加料を振込控え(クラブ名、申込数記入)を同封の上郵送。 振込先 南都銀行登美ヶ丘支店 普通預金 148616 奈良JLTF 杉江たづ子 参加料 1組 4,500円	JLTF奈良県支部 杉江 たづ子 〒631-0003 奈良市中登美ヶ丘2-1981-48 TEL.0742-49-5950 zat19-su@m4.kcn.ne.jp
徳島県	10/14(水) 予備日 10/15(木)	大神子病院しあわせの里テニスセンター (旧大神子テニスセンター) 〒770-8012 徳島市大原町大神子7-1 TEL.088-662-6030	〒779-3117 徳島市国府町日開102-2 坂東 久美子	9/24(木)	郵送及び女子連 携帯電話E-mail 参加料 1組 4,000円	日本女子テニス連盟 徳島県支部 TEL.090-9772-4586 携帯.080-2985-5399 jltf.tokushima@docomo.ne.jp
兵庫県	10/15(木) 10/16(金) 予備日 10/19(月)	吉川総合公園テニスコート 〒673-1122 三木市吉川町西奥260 TEL.0794-73-1155	〒659-0052 芦屋市伊勢町7-25-304 岡本 三智代 携帯.070-5437-9925 申込書と振込控え(コピー可)を添付。 封書の表にレインボー申込と記載。	9/1(火)	振込先 郵便口座番号 00920-6-187364 加入者 JLTF兵庫県支部 参加料 1組 4,500円 ※備考欄にレインボーカップと記入する。 申込用紙にクラス・ペア名・女子連番号・連絡先・電話番号(なるべく携帯番号)を記入し、申込控えを添付の上申し込み。	杉田 眞澄 〒659-0072 芦屋市川西町1-25 携帯.070-5430-9925 jltf-sugita@y-mobile.ne.jp
高知県	10/16(金)	高知県立春野総合運動公園 〒781-0311 高知市春野町芳原2485 TEL.088-841-3105	〒781-8121 高知市葛島4-6-15 高橋 喜久子 FAX.088-861-6045	9/25(金) 必着	郵送又はFAX 参加料 1組 4,000円	日本女子テニス連盟 高知県支部 中山 京子 〒780-0824 高知市城見町7-17 TEL.088-882-2938 k-n.10001@nifty.com

第22回決勝大会

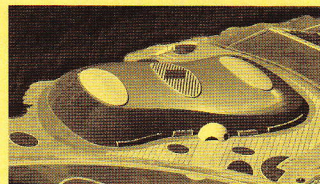

期 日 2015年11月4日(水)～11月5日(木)
・開会式 9:45～ ・試合開始 10:00～

会 場 ブルボン ビーンズドーム (兵庫県立三木総合防災公園 屋内テニス場)

コート・サーフェイス ハードコート (デコターフ)

試合方法 試合は各府県代表による、クラス別 (シニア・A級・B級・C級) リーグ戦。
(個人ポイント制、各府県合計得点で団体優勝を決定する。)

6ゲーム先取 ノーアドバンテージ
(試合方法を変更する場合があります)

参加料 1府県 104,000円 (1ペア26,000円×4組) (宿泊費、食事代含む)

試合球 ダンロップフォート (イエロー)

表彰 ○クラス別優勝に賞状と賞品、準優勝に賞品
○団体優勝チームにカップと賞品、準優勝チームに賞品

運営協力 日本女子テニス連盟 兵庫県支部

大会の趣旨・目的

近隣府県の生協の組合員がスポーツ(テニス)を通して、健康な体づくりと相互の交流を深めることを目的にしています。また、この大会を通して、生協間および組合員、日本女子テニス連盟会員同士のネットワークを広げていきます。

〔傷害保険について〕

当大会は予選大会、決勝大会とも傷害保険に加入しておりますが、十分な補償内容ではございません。競技中の傷害事故等につきましては、傷害保険の内容での責任範囲とさせていただきます。ケガや事故のない競技会となることを願っております。

主催 生活協同組合コープこうべ協同学苑

共催 京 都 生 活 協 同 組 合 〒601-8382 京都府南区吉祥院石原上川原町1番地2
TEL.075-681-1100

生活協同組合コープしが 〒520-2351 野洲市富波甲972
TEL.077-586-4899

市民生活協同組合ならコープ 〒630-8136 奈良市恋の窪1丁目2番2号
TEL.0742-34-8731

生活協同組合ひろしま 〒739-0441 広島県廿日市市大野町原1-2-10
TEL.082-950-0350

協力 (株)ダンロップスポーツマーケティング

コカ・コーラ ウエスト(株)